Ой літає соколонько

Українська народна пісня

Обр. І. Беркович

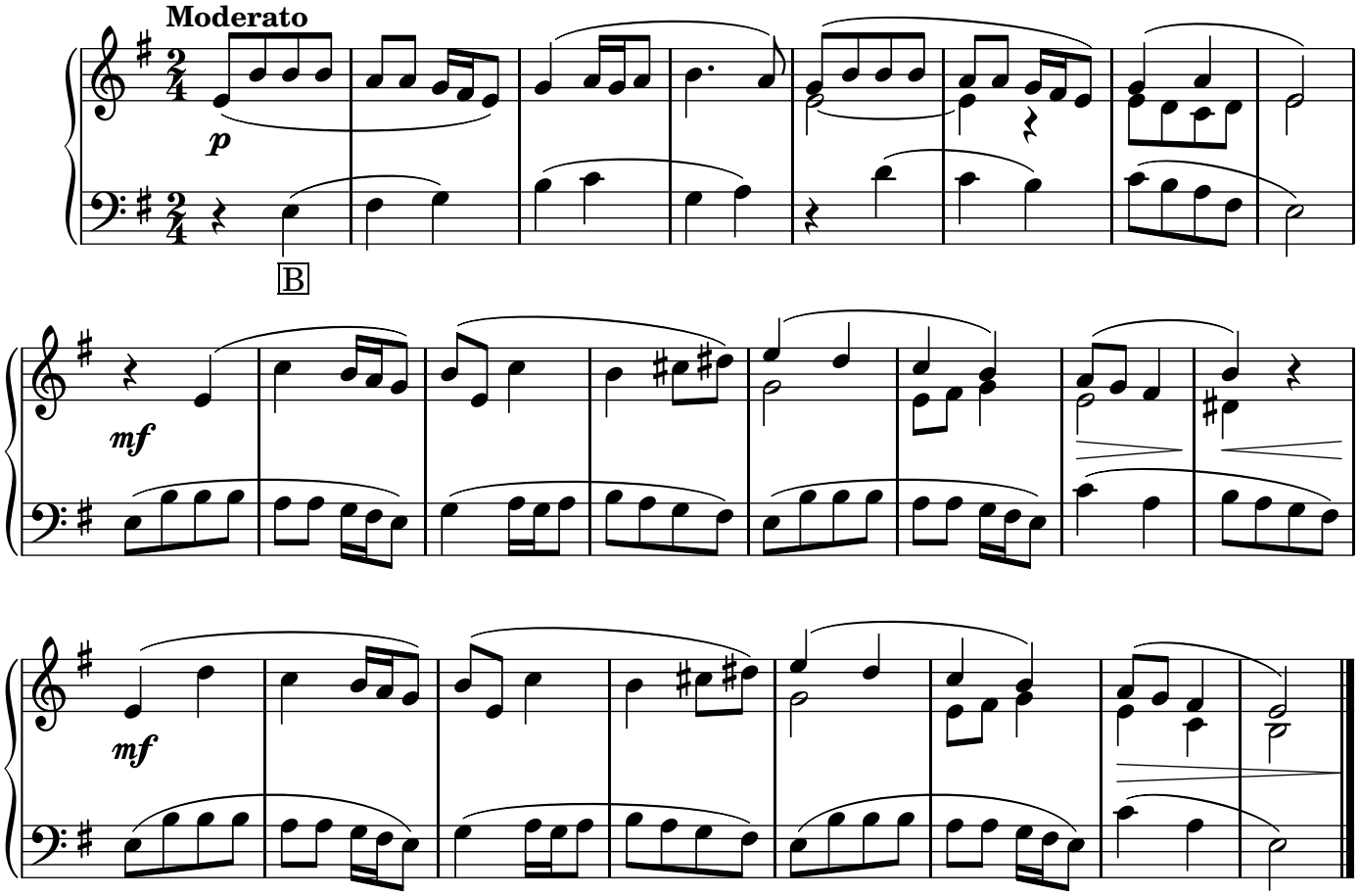

1. Ой літає соколонько по полю
   Та збирає челядоньку додому:

2. — Іди, іди, челядонько, додому,
   Вигуляла все літечко по полю.

3. Вигуляла все літечко, ще й жнива,
   Заболіла голівонька, ще й спина.

4. Не боліла голівонька, ні спина,
   Широкая нивонька — втомилась.

5. А вже ж мені вечеронька не мила,
   Далекая доріженька — спізнилась.