Из-за лесу

Російська народна пісня
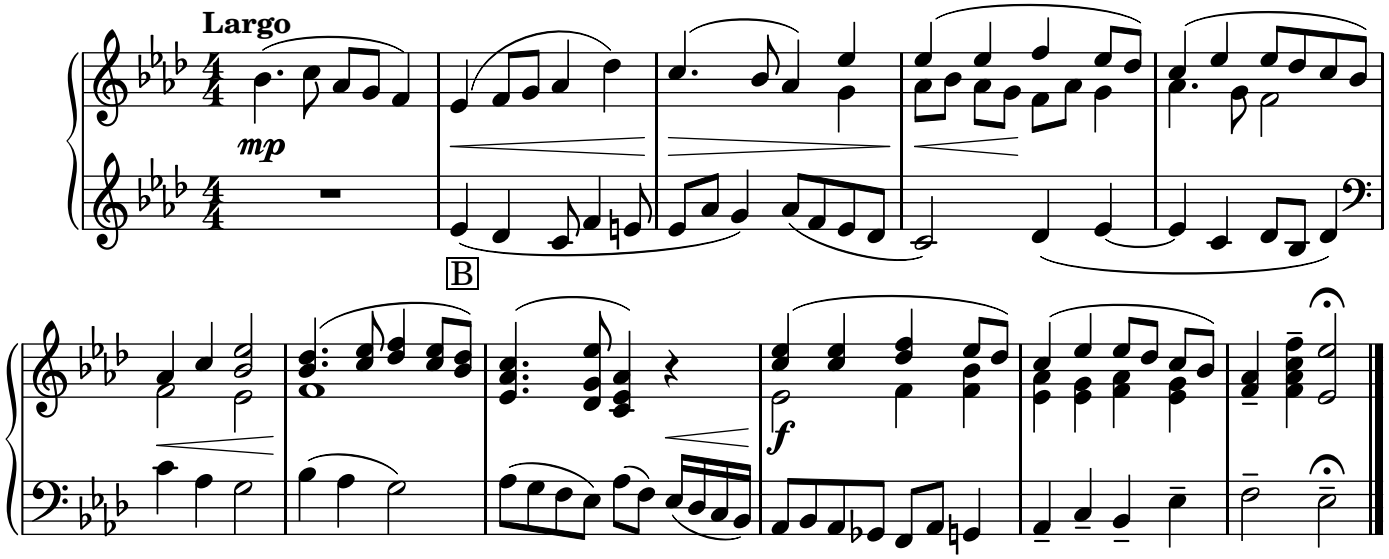
Обр. В. Ефимов