Етюд C-dur
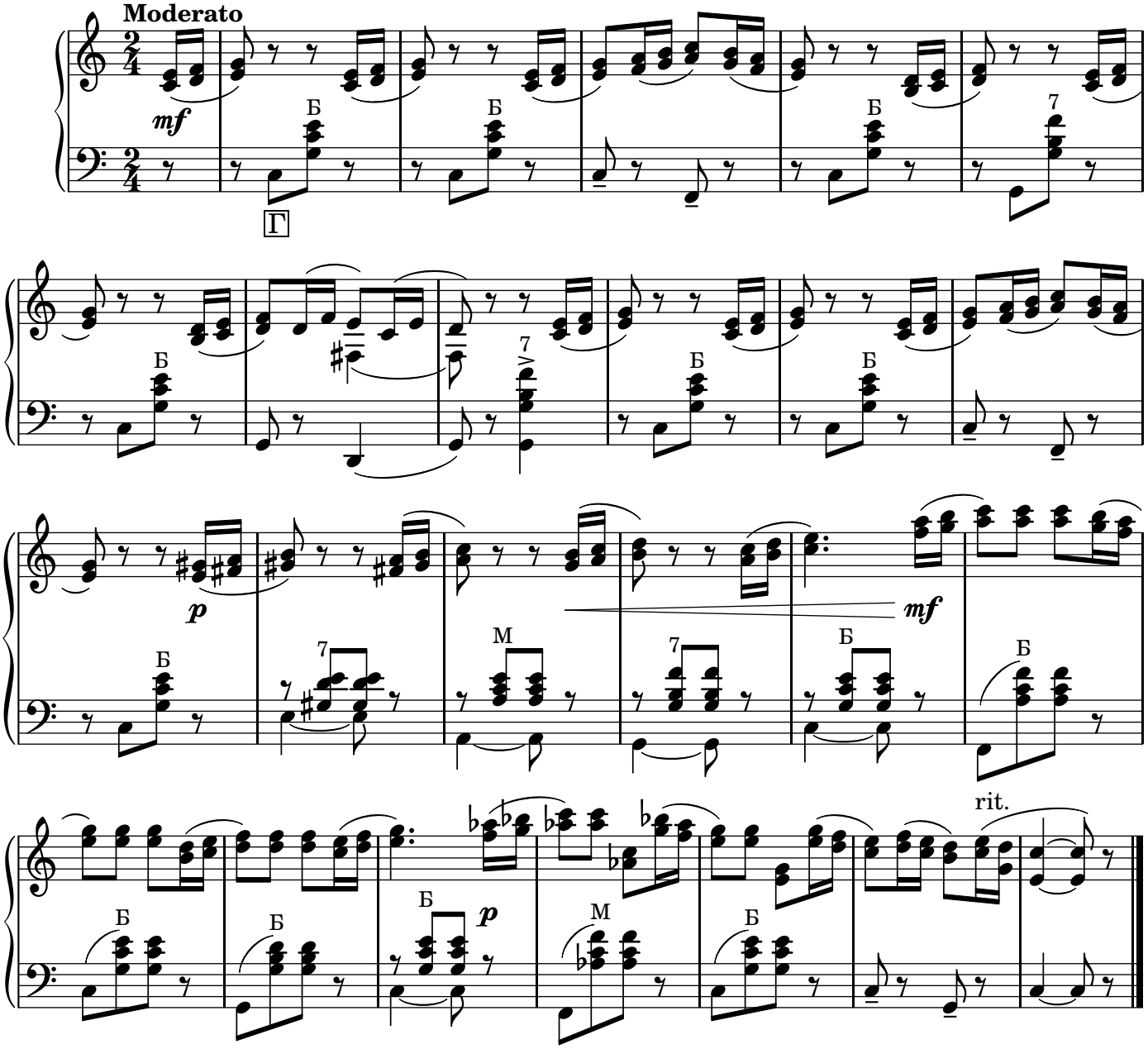
М. Різоль