Весеннее настроение
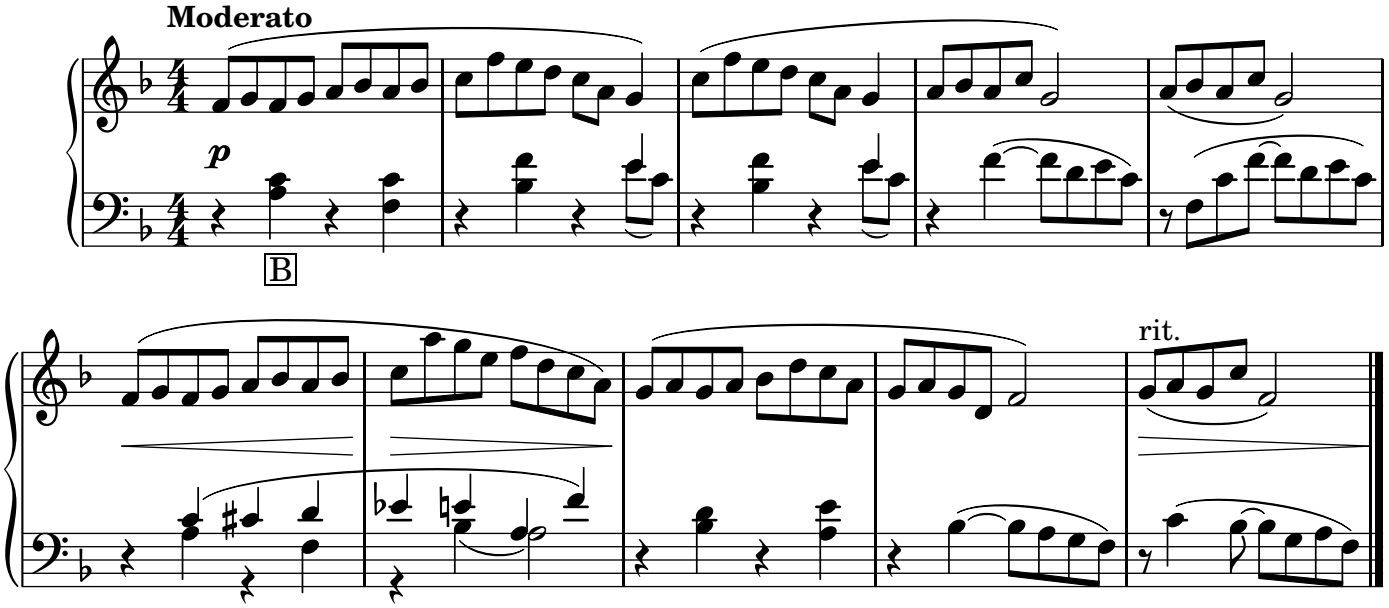
Н. Мясковский